



RENDICIÓN DE CUENTAS



2021

MISIÓN

La misión de la familia Bomberil es eminentemente técnica y humana, preparada para salvar vidas y proteger bienes a través de la atención efectiva de Emergencias y Gestión de Riesgos, sembrando una cultura donde prevención y alerta temprana para seguridad de la sociedad.



VISIÓN

SER RECONOCIDOS COMO UN ORGANISMO LÍDER EN ATENCIÓN DE EMERGENCIAS Y GESTIÓN DE RIESGOS A NIVEL LOCAL Y NACIONAL POR UN SERVICIO EFECTIVO CON ALTOS ÍNDICES DE CALIDAD, VINCULADO A LA COMUNIDAD, DENTRO DE UN AMBIENTE PROFESIONAL Y ÉTICO CON ABNEGACIÓN Y DISCIPLINA, ACORDE AL AVANCE TECNOLÓGICO, CONTRIBUYENDO AL DESARROLLO SUSTENTABLE Y PERTINENTE DE LA SOCIEDAD.

OBJETIVO

MEJORAR LA CALIDAD DE VIDA DE LA POBLACIÓN

BUSCAMOS CONDICIONES PARA LA VIDA SATISFACTORIA Y SALUDABLE DE TODAS LAS PERSONAS, FAMILIAS Y COLECTIVIDADES RESPETANDO SU DIVERSIDAD. FORTALECEMOS LA CAPACIDAD PÚBLICA Y SOCIAL PARA LOGRAR UNA ATENCIÓN EQUILIBRADA, SUSTENTABLE Y CREATIVA DE LAS NECESIDADES DE CIUDADANAS Y CIUDADANOS.

CAPACITACIONES A LA CIUDADANÍA

Cumpliendo con solicitud de la Base Taura, se realizaron capacitaciones al personal que labora en dicha entidad sobre Uso y manejo de extintores



También se realizaron prácticas sobre ¿Cómo proceder? en casos de fuga de gas GLP



DEPARTAMENTO DE PREVENCIÓN

- NUESTRA INSTITUCIÓN BRINDA SERVICIOS ORIENTADOS A LA PREVENCIÓN Y MITIGACIÓN DE INCENDIOS, MEDIANTE LA IMPLEMENTACIÓN Y APLICACIÓN DE NORMAS TÉCNICAS QUE PERMITAN UNA EFECTIVA GESTIÓN DE REGULACIÓN Y CONTROL, CON LA FINALIDAD DE CUMPLIR CON LAS NORMAS DE SEGURIDAD Y DISPOSICIONES LEGALES, EN EL ÁMBITO DE NUESTRA COMPETENCIA.





CAPACITACIÓN GASOLINERA "PISONI"



CAPACITACIÓN CAMARONERA VALENTINA 2



CAPACITACIÓN DE PRIMEROS AUXILIOS

EN CONJUNTO CON LAS DEMÁS AUTORIDADES E INSTITUCIONES PUBLICAS DEL CANTÓN REALIZAMOS LA FERIA CIUDADANA PARA DAR A CONOCER



EL DEPARTAMENTO DE PREVENCIÓN REALIZÓ EL RESPECTIVO COBRO POR CONCEPTO DE TASAS DE FUNCIONAMIENTO, PERMISOS PROVISIONALES, ETC

CONCEPTO	CANTIDAD
PERMISOS DE FUNCIONAMIENTOS	407
PERMISOS PROVISIONALES	4
TASA DE TRANSPORTE DE COMBUSTIBLE	5

SE REALIZARON INSPECCIONES EN LOS DIFERENTES LOCALES DE LA CABECERA CANTONAL



MEDIANTE GESTIÓN CON EL MINISTERIO DE SALUD PÚBLICA DEL CANTÓN, LOS FUNCIONARIOS DE ESTA ENTIDAD (CABECERA CANTONAL Y COMPAÑÍAS PARROQUIALES) FUERON INOCULADOS CONTRA EL COVID 19 CON LA FINALIDAD DE SALVAGUARDAR SU SALUD



SE REALIZÓ LA CONTRATACIÓN DE LOS SERVICIOS PROFESIONALES PARA EL MANEJO DE LA SEGURIDAD, SALUD EN EL TRABAJO Y GESTIÓN INTEGRAL DE RIESGOS PARA CUERPOS DE BOMBEROS



EL PERSONAL ADMINISTRATIVO REALIZÓ EL CURSO DE CONTABILIDAD GUBERNAMENTAL, CONTROL DE BIENES, COMPRAS PÚBLICAS ENTRE OTROS EN EL CANTÓN SALINAS (SANTA ELENA)



COMO PARTE DEL PROGRAMA DE CAPACITACIÓN HACIA NUESTRO PERSONAL ENMARCADO CON EL ÁMBITO BOMBERIL, UN GRUPO DE BOMBEROS ENCABEZADO POR TCNRL. JORGE INSUASTI SE TRASLADARON HASTA LA CIUDAD DE CALI, COLOMBIA





COMO PARTE DEL CONVENIO INTERISNTITUCIONAL CON EL CUERPO DE BOMBEROS DE OTAVALO, NOS REALIZARON LA DONACIÓN DE UNA BOMBA DE 3" PARA BENEFICIO DE NUESTRA ENTIDAD



EMERGENCIAS

ATENDIDAS

LIMPIEZAS DE CALZADA

* VOLCAMIENTO DE VEHÍCULO DE LA PILSENER



LIMPIEZA POR RESTOS DE ANIMAL EN LA CALZADA



LIMPIEZA POR DERRAME DE COMBUSTIBLE EN ACCIDENTE VEHICULAR



RESCATE DE VÍCTIMA EN ACCIDENTE DE TRÁNSITO

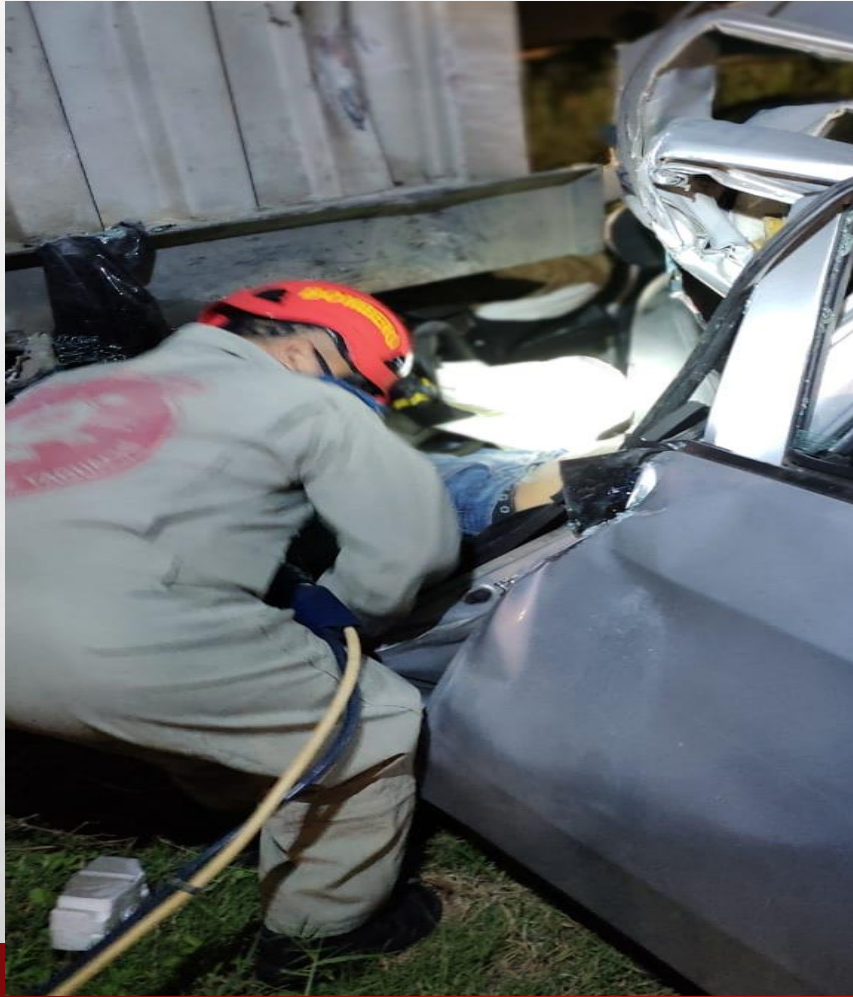

RESCATE DE PERSONA ATRAPADA EN FURGON DEBAJO DEL CANAL DE AGUA VIA YAGUACHI, JUJAN



SOFOCACIÓN DE VEHÍCULOS ENVUELTOS EN LLAMAS



RESCATES VEHICULARES



AYUDA SOCIAL



SERVICIO A LA COMUNIDAD- ENTRE INSTITUCIONES

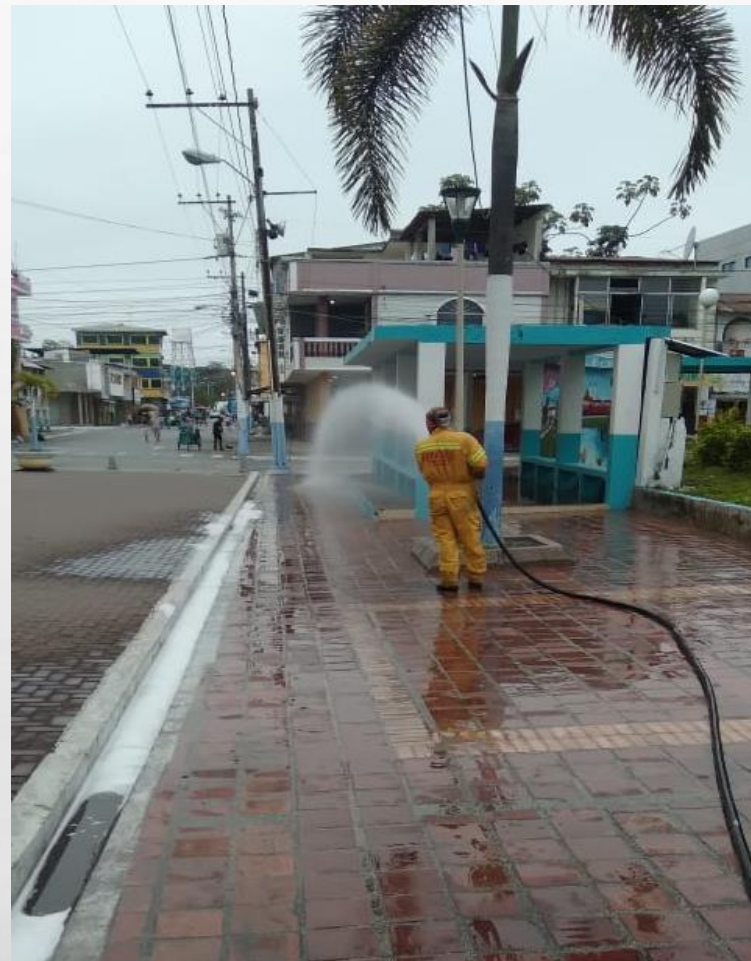

TALENTO HUMANO

**EL CUERPO DE BOMBEROS DEL CANTÓN SAN JACINTO DE YAGUACHI, ESTÁ
CONFORMADO POR EL SIGUIENTE PERSONAL TANTO ADMINISTRATIVO COMO
OPERATIVO AL MANDO DEL TCRNL. JORGE INSUASTI ASSÁN -PRIMER JEFE DE LA
ENTIDAD**

PERSONAL ADMINISTRATIVO

ING. NERIDA LOPEZ LEON - DPTO. TALENTO HUMANO

ING. MARJORIE BRIONES CRUZ - TESORERA

SRA. GABRIELA QUINTO TIERRAS - SECRETARIA

SRA. SANDRA FALCON - LOGISTICA Y MANTENIMIENTO Y GUARDALMACEN

SRA. LAURA FREIRE DIAZ - GUARDALMACEN CONE

ING. GINA ALAVA SUAREZ - RECAUDADORA CONE -COMPRAS PUBLICAS

SRA. WENDY MARTILLO ARREAGA - INSPECTORA

PERSONAL OPERATIVO

MYR. CARLOS PEÑA JACOME

MYR. CLEMENTE GUALPA TEJADA

CAP. MILTON MONSERRATE MURILLO

TNT. DENNIS MAYESA TOMALA

TNT. RONNY VERGARA VERA

TNT. ROBERTO VERA LARRETA

SUBTNT. JULIO ALVARADO MORAN

SUBTNT. GERSON ALVARADO GUALPA
SUBOFIC. LUIS GONZALEZ CARRANZA
SGTO. MIGUEL VEGA VERA
SGTO. JULIO GARCIA SORIANO
SGTO. DEXI GUALPA TOMALA
SGTO. GEOVANNY AZON SIERRA
CBO. MARIO GONZALEZ TOAPANTA
CBO. CESAR REDROVAN PEREZ
CBO. WELLINGTON BERNAL ALVARADO
CBO. LUIS MONSERRATE NAVARRO
BRO. MICHAEL PEÑAFIEL SALAZAR
BRO. CINTHIA CACERES NAVARRO
BRO. WILMER VELIZ CORTEZ

***DICHO PERSONAL CUENTA CON UNA PÓLIZA DE FIDELIDAD PÚBLICA**

***CONSTA CON UN SEGURO DE VIDA GRUPAL ADICIONAL AL DEL IESS**

DISTRIBUTIVO DE SUELDOS 2021

N°	APELLIDOS Y NOMBRES	DENOMINACION DEL PUESTO	RUM
1	INSUASTI ASSAN JORGE WASHINGTON	PRIMER JEFE DE BOMBEROS	986
2	QUINTO TIERRAS GABRIELA IVONNE	SECRETARIA	585
3	FREIRE DIAZ LAURA GEOCONDA	GUARDALMACEN	527
4	MARTILLO ARREAGA WENDY MAGDALENA	INSPECTORA	585
5	MONSERRATE MURILLO MILTON ROBINSON	INSPECTOR/CAPITAN	527
6	VEGA VERA MIGUEL ANGEL	INSPECTOR/SARGENTO	527
7	ALAVA SUAREZ GINA DE FATIMA	RECAUDADORA	585
8	BRIONES CRUZ MARJORIE MARICELA	TESORERA	817
9	FALCON PLAZA SANDRA VERONICA	LOGISTICA	400
10	GONZALEZ CARRANZA LUIS ENRIQUE	AUXILIAR DE SERVICIOS	527
11	LOPEZ LEON NERIDA CRISTINA	ANALISTA DE TTHH	622
12	VELIZ CORTEZ WILMER ELUGERIO	BOMBERO	400
13	PEÑA JACOME CARLOS FABIAN	MAYOR	527
14	GUALPA TEJADA CLEMENTE GUILLERMO	MAYOR	527
15	VERGARA VERA RONNY LENYN	TENIENTE	527
16	MAYESA TOMALA DENNIS OMAR	TENIENTE	400
17	VERA LARRETA ROBERTO CARLOS	TENIENTE	527
18	ALVARADO GUALPA GERSON EFRAIN	SUBTENIENTE	527
19	ALVARADO MORAN JULIO ALFREDO	SUBTENIENTE	527
20	GARCIA SORIANO JULIO ENRIQUE	SARGENTO	527
21	AZON SIERRA MANUEL GEOVANNY	SARGENTO	527
22	GONZALEZ TOAPANTA MARIO ENRIQUE	CABO	527
23	GUALPA TOMALA DEXIJACINTA	SARGENTO	527
24	REDROVAN PEREZ CESAR ARMANDO	CABO	527
25	BERNAL ALVARADO WELLINGTON GEOVANNY	CABO	527
26	MONSERRATE NAVARRO LUIS DAVID	CABO	527
27	CACERES NAVARRO CINTHIA ELIZABETH	BOMBERO	450
28	PEÑAFIEL SALAZAR MICHAEL JOEL	BOMBERO	450

AREA DE COMPRAS PUBLICAS

TIPOS DE CONTRATACIONES REALIZADAS EN EL 2021

TIPOS DE CONTRATACION	NUMERO TOTAL	VALOR TOTAL
INFIMA CUANTIA	16	\$ 32,211.25
LICITACION	1	\$ 9,567.37
SUBASTA INVERSA ELECTRONICA	1	\$123,115.00
MENOR CUANTIA	1	\$ 35,000.00
PRODUCCION NACIONAL	1	
CATALOGO ELECTRONICO	3	\$ 5,893.61

GUARDALMACEN

ENTREGA DE BIENES REALIZADAS EN EL AÑO 2021

Cant.	Detalle
6	COMPUTADORAS NUEVAS PARA EL CANTON Y LAS CÍAS
	YAGUACHI VIEJO
	VIRGEN DE FATIMA
	TESORERÍA
	TT.HH
	GUARDALMACEN
	SECRETARIA
1	LAPTOP
	INSPECTORÍA
8	SILLAS CHUKUY COLOR NEGRO
	TTHH
	GUARDALMACÉN
	SECRETARÍA
	INSPECTORÍA
	CONE
	VIRGEN DE FÁTIMA
	PEDRO J. MONTERO
	TESORERIA
3	ARCHIVADORES DE 4 GAVETAS DE ACERO INOXIDABLE
	PEDRO J. MONTERO
	VIRGEN DE FÁTIMA
	CONE
4	ARMARIOS DE 2 PUERTAS CON AGARRADERAS DE ACERO INOXIDABLE
	SECRETARÍA
	TESORERIA
	INSPECTORÍA
	TTHH

DEPARTAMENTO FINANCIERO

El Presupuesto de Ingresos y Egresos del Cuerpo de Bomberos del Cantón San Jacinto de Yaguachi para el año 2021; ha sido elaborado a las normativas vigentes emitidas por el Ministerio de Finanzas del Ecuador, en base a lo estipulado y detallado del CATALOGO GENERAL DE CUENTAS CONTABLES DEL SECTOR PÚBLICO NO FINANCIERO y CLASIFICADOR PRESUPUESTARIO DE INGRESOS Y EGRESOS DEL SECTOR PÚBLICO, actualizados en la fecha de elaboración del mismo.

BASE LEGAL:

LEY DE DEFENSA CONTRA INCENDIOS. - Art. 32.- (Reformado por Art. 1 de la Ley 119, R.O. 952, 23-V-96 y por el Art. 2 de la Ley 20036, R.O. 99, 9-VI-2003). - Además de los recursos económicos señalados por leyes especiales, los cuerpos de bomberos tendrán derecho a una contribución adicional mensual que pagarán los usuarios de los servicios de alumbrado eléctrico a cuyos nombres se encuentren registrados los medidores

Art. 33.- (Reformado por el Art. 1 de la Ley 57, R.O. 414, 7-IV-81 y por el literal a del Art. 66 de la Ley 2004-44, R.O. 429-S, 27-IX-2004). - Unificase la contribución predial a favor de todos los cuerpos de bomberos de la República en el cero punto quince por mil, tanto en las parroquias urbanas como en las parroquias rurales, a las cuales se les hace extensivo.

Art. 35.- (Sustituido por el Art. 3 de la Ley 2003-6, R.O. 99, 9-VI-2003). - Los primeros jefes de los cuerpos de bomberos del país, concederán permisos anuales, cobrarán tasas de servicios, ordenarán con los debidos fundamentos, clausuras de edificios, locales e inmuebles en general y, adoptarán todas las medidas necesarias para prevenir flagelos, dentro de su respectiva jurisdicción, conforme a lo previsto en esta Ley y en su Reglamento.

DETALLE DE LOS INGRESOS CORRIENTES:

Permisos licencias y patentes. - Son ingresos por concepto de emisión de permisos de funcionamiento que se otorga anualmente con fecha de caducidad del 31 de diciembre del año en curso.

Contribución predial a favor de los cuerpos de bomberos. - Son recursos que se recaudan a través del gobierno Autónomo Descentralizado mediante un convenio con el cuerpo de bomberos

Contribución adicional para los cuerpos de bomberos proveniente de los servicios por alumbrado eléctrico. – valores recaudados por parte de la Empresa Eléctrica Pública Estratégica Corporación Nacional de Electricidad CNEL EP, por medio de las planillas de consumo de energía eléctrica.

Otros no Especificados. - Ingresos no tributarios recaudados por conceptos no especificados en los ítems anteriores.

INGRESOS DE FINANCIAMIENTO

Saldo en caja bancos.- Constituyen fuentes adicionales de fondos obtenidos por el estado de las captación del ahorro interno o externo provenientes de saldos de ejercicios anteriores, para financiar prioritariamente proyectos de inversión.

PRESUPUESTO DE INGRESOS PROYECTADOS 2021

<i>PARTIDA</i>	<i>DENOMINACION</i>	<i>PRESUPUESTO 2021</i>	<i>PORCENTAJE</i>
1	INGRESOS CORRIENTES	450,000	70.87
1.3	TASAS Y CONTRIBUCIONES		
1.3.01	TASAS GENERALES	135000	21.26
1.3.01.12	PERMISOS , LICENCIAS Y PATENTES	90000	14.17
1.3.01.31	CONTRIBUCION PREDIAL GAD MUNICIPAL	45000	7.09
1.3.04.14	CONTRIBUCION ANUAL POR SERVICIOS DE ALUMBRADO	315000	49.61
3	INGRESOS DE FINANCIAMIENTO	185000	29.13
3.7.01	SALDO EN CAJA BANCO		
3.7.01.99	OTROS SALDOS	185000	29.13
	TOTALES ----->	635000	100.00

VALORES EJECUTADOS DE INGRESOS 2021

PARTIDA	DENOMINACION	EJECUTADO 2021	PORCENTAJE
1	INGRESOS CORRIENTES	519,970.02	71.26
1.3	TASAS Y CONTRIBUCIONES		
1.3.01	TASAS GENERALES	152,300.25	20.87
1.3.01.12	PERMISOS , LICENCIAS Y PATENTES	88,552.50	12.14
1.3.01.18	APROBACION DE PLANOS E INSPECCION DE CONSTRUCCIONES	7,238.20	0.99
1.3.01.31	CONTRIBUCION PREDIAL GAD MUNICIPAL	56,509.55	7.74
1.3.04.14	CONTRIBUCION ANUAL POR SERVICIOS DE ALUMBRADO	367,669.77	50.39
3	INGRESOS DE FINANCIAMIENTO	209,669.86	28.74
3.7.01	SALDO EN CAJA BANCO		
3.7.01.99	OTROS SALDOS	209,669.86	28.74
	TOTALES ----->	<u>729,639.88</u>	<u>100.00</u>

CUERPO DE BOMBEROS DEL CANTON SAN JACINTO DE YAGUACHI

CEDULA PRESUPUESTARIA DE INGRESOS

AL 31 DE DICIEMBRE DE 2021

PARTIDA	DENOMINACION	ASIGNACION INICIAL	REFORMA	CODIFICADO	DEVENGADO	RECAUDADO	SALDO POR DEVENGAR
		A	B	C=(A+B)	D	E	F=(C-D)
1.0.00.00	INGRESOS CORRIENTES	450000.00	0.00	450000.00	519970.02	519970.02	69970.02
1.3.00.00	TASAS Y CONTRIBUCIONES	450000.00	0.00	450000.00	519970.02	519970.02	-69970.02
1.3.01.00	TASAS GENERALES	135000.00	0.00	135000.00	152300.25	152300.25	-17300.25
1.3.01.12	PERMISOS , LICENCIAS Y PATENTES	90000.00	0.00	90000.00	88552.50	88552.50	1447.50
1.3.01.16	RECOLECCION DE DESECHOS SOLIDOS Y ASEO DE CALLES	0.00	0.00	0.00	0.00	0.00	0.00
1.3.01.18	APROBACION DE PLANOS E INSPECCION DE CONSTRUCCIONES	0.00	0.00	0.00	7238.20	7238.20	-7238.20
1.3.01.31	CONTRIBUCION PREDIAL GAD MUNICIPAL	45000.00	0.00	45000.00	56509.55	56509.55	-11509.55
1.3.01.99	OTRAS TASAS	0.00	0.00	0.00	0.00	0.00	0.00
1.3.04.00	CONTRIBUCIONES	315000.00	0.00	315000.00	367669.77	367669.77	-52669.77
1.3.04.14	CONTRIBUCION ANUAL POR SERVICIOS DE ALUMBRADO	315000.00	0.00	315000.00	367669.77	367669.77	-52669.77
1.9.00.00	OTROS INGRESOS	0.00	0.00	0.00	0.00	0.00	0.00
1.9.04.00	OTROS NO OPERACIONALES	0.00	0.00	0.00	0.00	0.00	0.00
1.9.04.99	OTROS NO ESPECIFICADOS	0.00	0.00	0.00	0.00	0.00	0.00
3.0.00.00	INGRESOS DE FINANCIAMIENTO	185000.00	0.00	185000.00	209669.86	209669.86	-24669.86
3.7.00.00	SALDO DISPONIBLE	185000.00	0.00	185000.00	209669.86	209669.86	-24669.86
3.7.01.00	SALDO EN CAJA BANCO	185000.00	0.00	185000.00	209669.86	209669.86	-24669.86
3.7.01.99	OTROS SALDOS	185000.00	0.00	185000.00	209669.86	209669.86	-24669.86
TOTALES		635000.00	0.00	635000.00	729639.88	729639.88	-94639.88

TNT. CRNL. JORGE INSUASTI ASSAN
PRIMER JEFE
CUERPO DE BOMBEROS DE YAGUACHI

ING. MARJORIE BRIONES CRUZ
TESORERA
CUERPO DE BOMBEROS DE YAGUACHI

GRUPO DE CUENTAS DE GASTOS CORRIENTES:

EGRESOS CORRIENTES

Comprenden los egresos incurridos en la adquisición de bienes y servicios necesarios para el desarrollo de las actividades operacionales y administrativas, aporte fiscal sin contraprestación, incluye los egresos en personal, prestaciones de seguridad social, bienes y servicios de consumo, egresos financieros, otros egresos y transferencias corrientes. El devengo produce contablemente modificaciones indirectas en la estructura patrimonial del Estado. Sus registros corresponden a cuentas operacionales o de resultados.

EGRESOS EN PERSONAL

(GRUPO 51): Egresos por remuneraciones, salarios y otras obligaciones con personal a contrato y nombramiento.

BIENES Y SERVICIOS DE CONSUMO

(GRUPO 53): Egresos necesarios para el cumplimiento de las funciones y actividades de las entidades del sector público.

OTROS EGRESOS CORRIENTES

(GRUPO 57): Egresos por impuestos, tasas, contribuciones, seguros, comisiones, dietas y otros originados en las actividades operacionales.

BIENES DE LARGA DURACIÓN (PROPIEDADES PLANTA Y EQUIPO)

(GRUPO 84): Egresos para la adquisición de bienes muebles, inmuebles, infraestructura e intangibles que se incorporan a la propiedad pública, incluyen egresos que permiten prolongar la vida útil de los activos, mejorar su rendimiento o reconstruirlos.

PRESUPUESTO DE EGRESOS PROYECTOS 2021

PARTIDA	DENOMINACION	PRESUPUESTO 2021	PORCENTAJE 2021
51	GASTOS EN PERSONAL	288200.00	45.39
53	BIENES Y SERVICIOS DE CONSUMO	146300.00	23.04
57	OTROS GASTOS CORRIENTES	20500.00	3.23
84	BIENES DE LARGA DURACION	180000.00	28.35
	TOTAL	635000.00	100.00

PRESUPUESTO DE EGRESOS EJECUTADOS 2021

PARTIDA	DENOMINACION	EJECUTADO 2021	PORCENTAJE 2021
51	GASTOS EN PERSONAL	247516.55	54.11
53	BIENES Y SERVICIOS DE CONSUMO	68748.77	15.03
57	OTROS GASTOS CORRIENTES	10331.32	2.26
84	BIENES DE LARGA DURACION	130811.28	28.60
	TOTAL	457407.92	100.00

CEDULA PRESUPUESTARIA DE GASTOS

GASTOS DE GESTION

457407.92

51

GASTOS EN PERSONAL

PARTIDAS REMUNERACIONES

	ASIGNACION	REFORMA	CODIFICADO	COMPROMETIDO	DEVENGADO	SALDO POR COMPROMETER
510105 REMUNERACIONES UNIFICADAS	40000		40000	25613.36	25613.36	14386.64
510203 DECIMO TERCER SUELDO	17000		17000	13812.44	13812.44	3187.56
510204 DECIMO CUARTO SUELDO	12000		12000	9700.39	9700.39	2299.61
510306 ALIMENTACION	1200		1200	0	0	1200
510313 COMPENSACION POR CESACION DE FUNCIONES	10000		10000	0	0	10000
510510 SERVICIOS PERSONALES POR CONTRATO	150000		150000	146710.17	146710.17	3289.83
510601 APOORTE PATRONAL	35000	11115	46115	42737.86	42737.86	3377.14
510602 FONDO DE RESERVA	10000		10000	8942.33	8942.33	1057.67
510707 COM POR VACACIONES NO GOZADAS POR CESACION DE FUNCIONES	3000	1115	1885	0	0	1885
510711 INDEMNIZACION LABORAL	10000	10000	0	0	0	0
TOTAL	288200	22230	288200	247516.55	247516.55	40683.45

53		ASIGNACION	REFORMA	CODIFICADO	COMPROMETIDO	DEVENGADO	SALDO POR COMPROMETER
PARTIDAS		BIENES DE SERVICIO DE CONSUMO			68748.77	68748.77	
		SERVICIOS BASICOS			7234.64	7234.64	
530101	AGUA POTABLE	500		500	224.3	224.3	275.7
530104	ENERGIA ELECTRICA	3000		3000	2602.36	2602.36	397.64
530105	TELECOMUNICACIONES	10000		10000	4407.98	4407.98	5592.02
		SERVICIOS GENERALES			1775.19	1775.19	
530203	ALMAC EMBALAJE, ENVASE, Y RECARG DE EXTIN	2000		2000	1040.19	1040.19	959.81
530204	EDICION IMPRESIÓN	4000		4000	735	735	3265
530207	DIFUSION INFORM Y PUBLICIDAD	500		500	0	0	500
		TRASLADOS, INSTALACIONES, VIATICOS Y SUBSISTENCIAS			6666.5	6666.5	
530301	PASAJES AL INTERIOR	500	240	260	64	64	196
530303	VIATICOS Y SUBSISTENCIAS EN EL INT	500	1435	1935	1900	1900	35
530304	VIATICOS Y SUBSISTENCIAS EN EL EXT		4710	4710	4702.5	4702.5	7.5
		INSTALACION MANTENIMIENTO Y REPARACION			14439.66	14439.66	
530402	MANTENIMIENTO Y REPARACION DE EDIFICIOS	8175	2175	10350	0	0	6000
530403	MOBILIARIOS	2000		2000	0	0	2000
530404	MAQUINARIA Y EQUIPO	8000		8000	3129.37	3129.37	4870.63
530405	VEHICULO(SERVICIO PARA MANTENIMIENTO Y REPARACION)	13000		13000	11310.29	11310.29	1689.71
		CONTRATACION DE ESTUDIOS E INVESTIGACION			6587.8	6587.8	
530601	CONSULTORIA, ASESORIA E INVESTIGACION	0		0	0	0	0
530606	HONORARIOS POR CONTRATOS CIVILES DE SERVICIOS		6000	6000	5310	5310	690
530612	SERVICIO DE CAPACITAC. A SERVIDORES PUBLICOS	10000		10000	6587.8	6587.8	3412.2
		GASTOS EN INFORMATICA			437.62	437.62	
530701	DESARROLLO, ACTUALIZACION,ASISTENCIA TECNICA Y SOPORTE	2000		2000	0	0	2000
530704	MANTENIMIENTO Y REPARACION DE EQUIPO INFORMATICOS	2925		2925	437.62	437.62	2487.38
		BIENES DE USO Y CONSUMO CORRIENTE			25966.22	25966.22	
530801	ALIMENTOS Y BEBIDAS	1500		1500	236.53	236.53	1263.47
530802	VESTUARIO Y LENCERIA Y PRENDAS DE PROTECCION	20000	5405	14595	0	0	14600
530803	COMBUSTIBLE Y LUBRICANTES. VEHICULOS TERRESTRES	15000		15000	7937.19	7937.19	7062.81
		COMBUSTIBLE					
530804	MATERIALES DE OFICINA	8000		8000	4348.58	4348.58	3651.42
530805	MATERIALES DE ASEO	5000		5000	1796.48	1796.48	3203.52
530805	MATERIALES DE ASEO	4000		4000	1137.39	1137.39	2862.61
530811	INSUMO DE BIENES MATERIALES Y SUMINISTROS PARA LA CONSTRUCCION	15000	500	14500	0	0	14500
530813	REPUESTOS Y ACCESORIOS	15000		15000	14858.63	14858.63	141.37
530820	MENAJE DE COCINA Y ACCESORIOS DESCARTABLES	1000		1000	0	0	1000
		BIENES MUEBLES NO DEPRECIABLES			0	0	
531408	BIENES ARTISTICOS,DEPORTIVOS Y SIMBOLOS PATRIOS	1500		1500	0	0	1500
		FONDOS DE REPOSICION			331.14	331.14	
531601	FONDO DE REPOSICION CAJA CHICA	1200		1200	331.14	331.14	868.86

57 OTROS GASTOS CORRIENTES			0	10331.32	10331.32	
IMPUESTOS TASAS Y CONTRIBUCIONES				10331.32	10331.32	
570102 TASAS GENERALES, IMPUESTOS CONTRIB	10000	3000	7000	5922.11	5922.11	1077.89
570201 SEGUROS	10000	3000	13000	4363.26	4363.26	8636.74
570203 COMISIONES BANCARIAS	500		500	45.95	45.95	454.05
570216 OBLIGACIONES CON IESS X RESP PATRONAL	0		0	0	0	0
84 BIENES DE LARGA DURACION			0	130811.28	130811.28	
BIENES MUEBLES				130811.28	130811.28	
840103 MOBILIARIOS	5000		5000	2785.23	2785.23	2214.77
840104 MAQUINARIAS Y EQUIPOS	25000		25000	79.99	79.99	24920.01
840105 VEHICULO DE LARGA DURACION	140000		140000	120960.49	120960.49	19039.51
840107 EQUIPOS,SISTEMAS Y PAQUETES INFORMATICOS	10000		10000	6985.57	6985.57	3014.43
INTANGIBLES				0	0	
840404 PAGINA WEB	0		0	0	0	0
	635000	48695	643175	795897.25	795897.25	181422.08
SALDO				61762.75	61762.75	271432.61

LA INFORMACIÓN CONTABLE Y FINANCIERA PRESENTADA COMO PARTE DE LA RENDICIÓN DE CUENTAS DEL AÑO 2021, ES SUSTENTADA CON LOS RESPECTIVOS DOCUMENTOS FINANCIEROS QUE REPOSAN EN LOS ARCHIVOS DEL DEPARTAMENTO DE TESORERÍA DEL CUERPO DE BOMBEROS DEL CANTÓN SAN JACINTO DE YAGUACHI

EL CUERPO DE BOMBEROS

DEL CANTÓN

SAN JACINTO DE YAGUACHI

AGRADECE SU ATENCIÓN