



**RENDICIÓN DE CUENTAS**

**2022**

**CUERPO DE BOMBEROS DE  
YAGUACHI**

# MISIÓN

Brindar una respuesta efectiva, eficiente y oportuna ante emergencias y siniestros que pongan en peligro a la ciudadanía Yaguachense, generando a su vez, una cultura de prevención en la sociedad..



# VISIÓN

- ➔ Ser reconocidos como una entidad de referencia local y nacional en términos de atención inmediata, eficaz y eficiente de emergencias, proponiendo, promoviendo y utilizando modernas prácticas para la disminución y prevención de riesgos, , vinculados siempre a la comunidad, dentro de un ambiente profesional y ético con abnegación y disciplina, acorde al avance tecnológico, contribuyendo al desarrollo sustentable y pertinente de la sociedad.



# OBJETIVO

## MEJORAR LA CALIDAD DE VIDA DE LA POBLACIÓN

Buscamos condiciones para la vida satisfactoria y saludable de todas las personas, familias y colectividades respetando su diversidad. Fortalecemos la capacidad pública y social para lograr una atención equilibrada, sustentable y creativa de las necesidades de ciudadanas y ciudadanos.

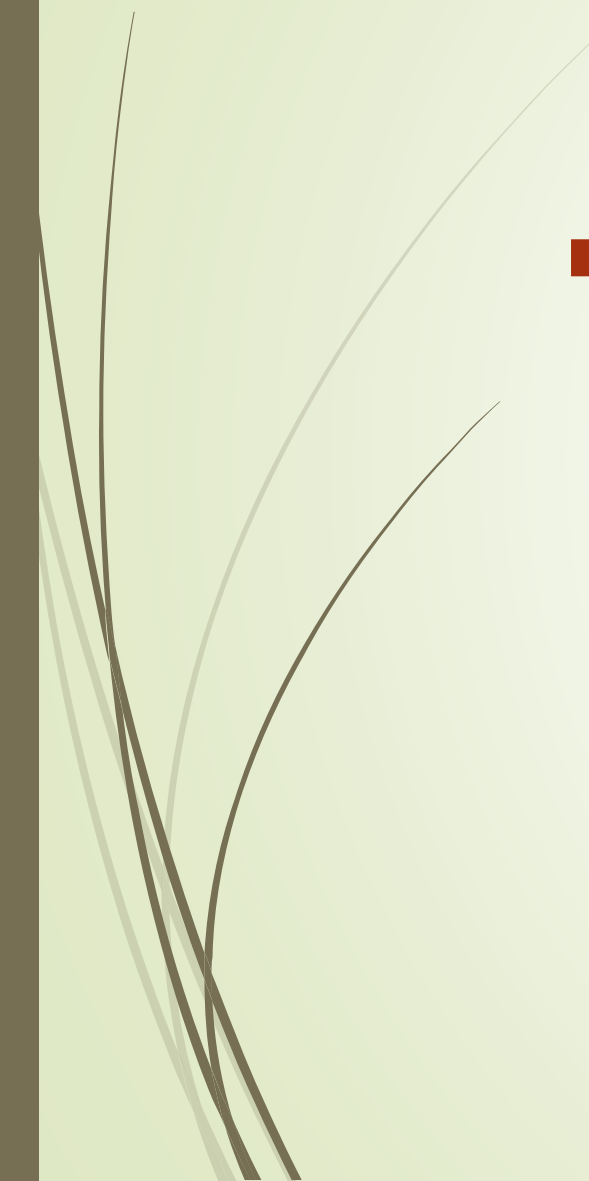

# EMERGENCIA ATENDIDAS 2022

- ▶ Durante el año 2022 se atendieron emergencias, las mismas que fueron solicitadas mediante llamadas al 911, o por personas particulares, cumpliéndolas en un tiempo determinado de respuesta
- 

## CUADRO ESTADÍSTICO DE LAS EMERGENCIAS ATENDIDAS EN LA CABECERA CANTONAL DE YAGUACHI

TIPO DE EMERGENCIAS	CANT.
Incendio forestal	10
Incendio estructural	10
apoyo	3
conato	6
accidente tránsito	10
limpieza de calzada	5
tala de árboles	0
apícola	0
rescate animal	0
falsa alarma	0
ayuda a la comunidad	31
fallecidos	8
heridos	6
<b>TOTAL</b>	<b>89</b>

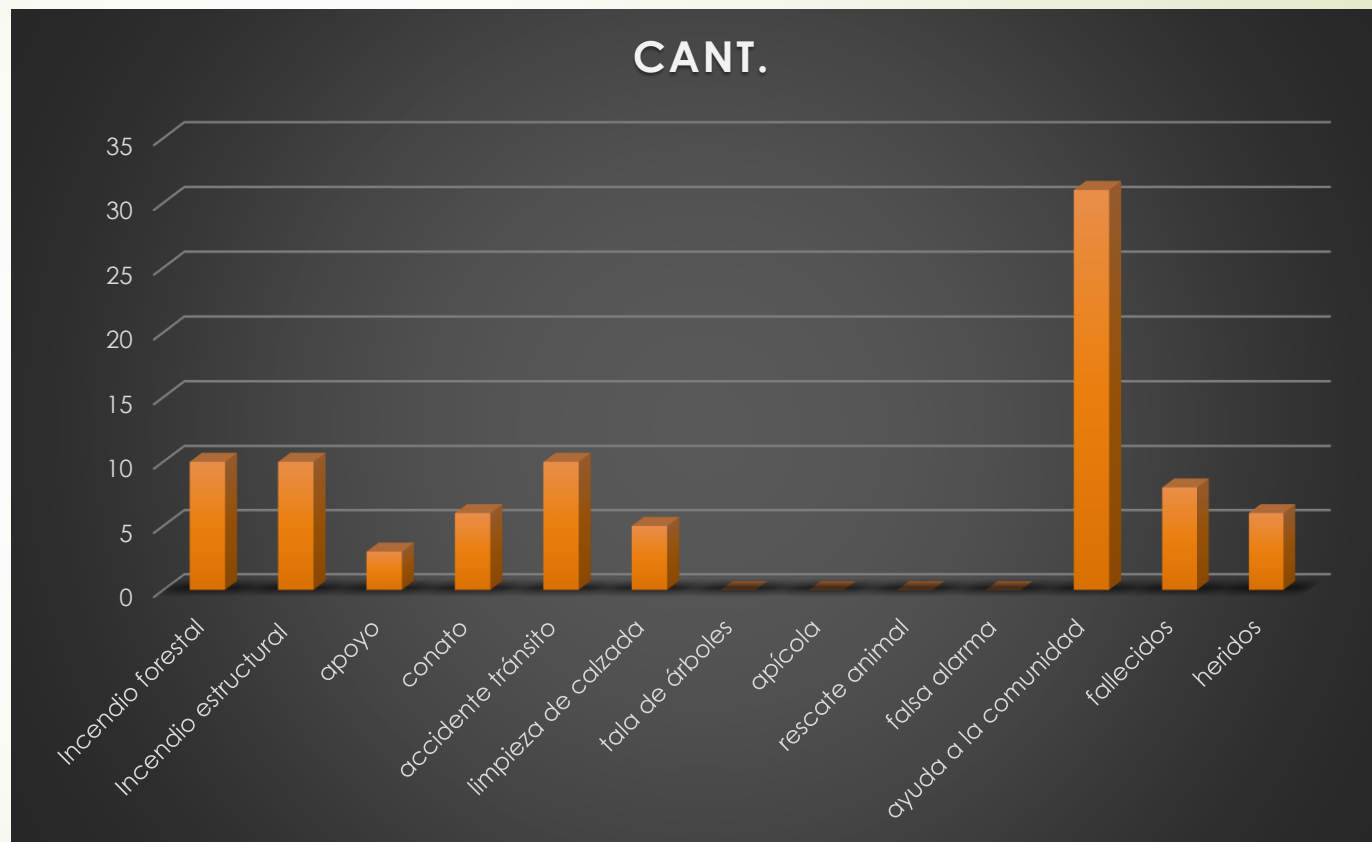

# ACCIDENTE DE TRÁNSITO (YAGUACHI- JUJAN) ENERO 2022



# INCENDIO FAMILIA RAMIREZ /FEBRERO-2022 (CABECERA CANTONAL)



# MEDIANTE AUTOGESTIÓN, SE AYUDÓ A LA FAMILIA AFECTADA EN EL INCENDIO

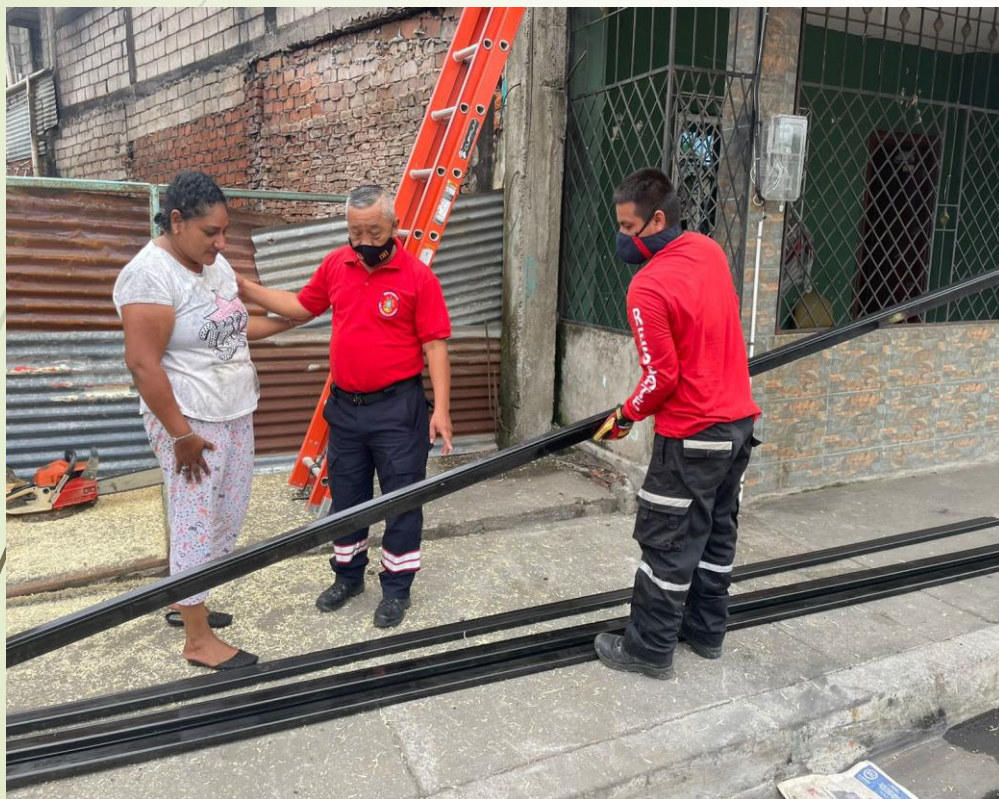

RESCATE DE VICTIMA – AHOGADO, EN EL SECTOR LA BOCA DE YAGUACHI, MES DE MARZO

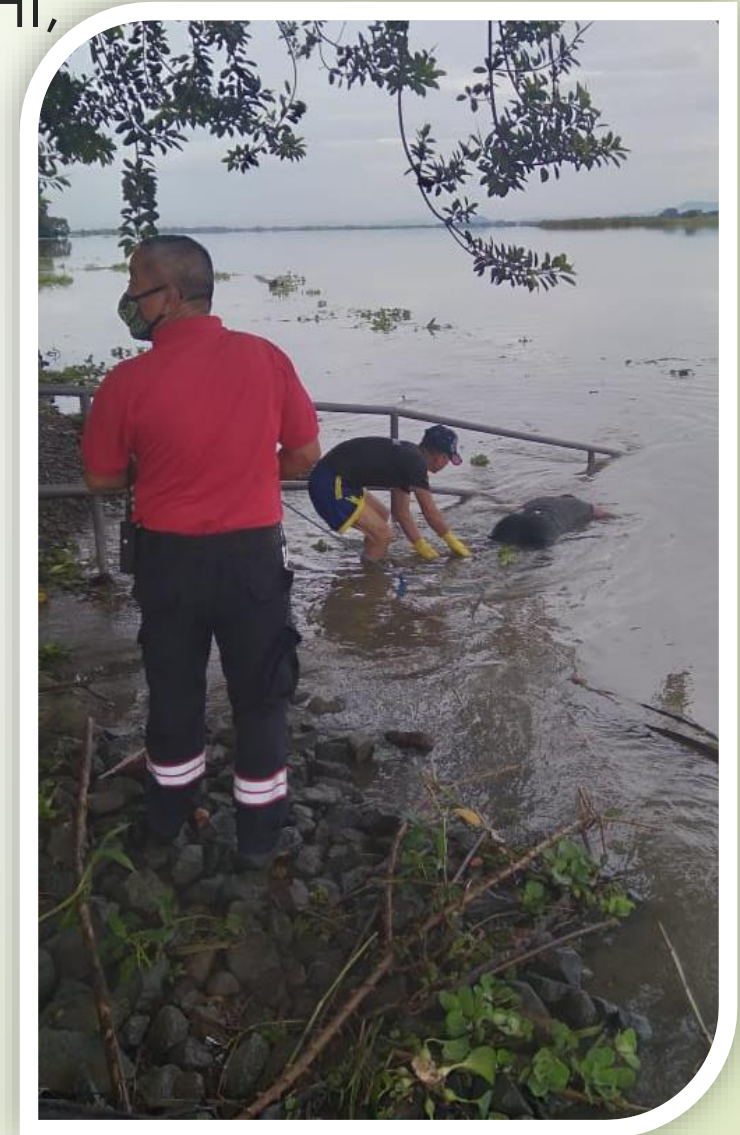

# RESCATE DE VICTIMA (AHOGADO) COLABORACION DE BOMBEROS DURAN

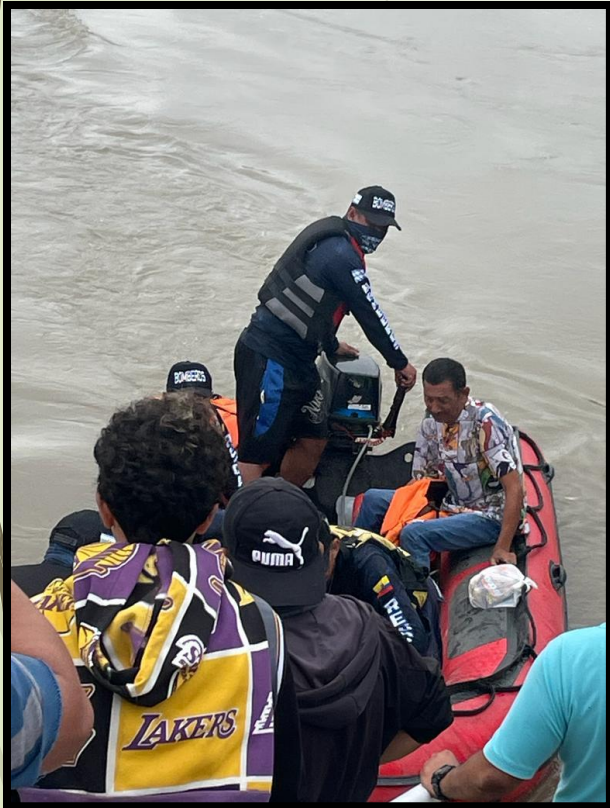

SE ASISTIÓ A REUNIONES ORDIANRIAS Y EXTRAORDINARIAS DEL COE CON LA FINALIDAD DE PRECAUTELAR LA SEGURIDAD DE LOS CIUDADANOS



# REUNIONES CON EL PERSONAL ADMINISTRATIVO, OPERATIVO, PARA LA EJECUCION DEL POA



## SESIONES ORDINARIAS DEL COMITÉ DE ADMINISTRACIÓN Y PLANIFICACIÓN DEL CUERPO DE BOMBEROS, DONDE SE APROBARON DIFERENTES PUNTOS EN BENEFICIO DE LA ENTIDAD

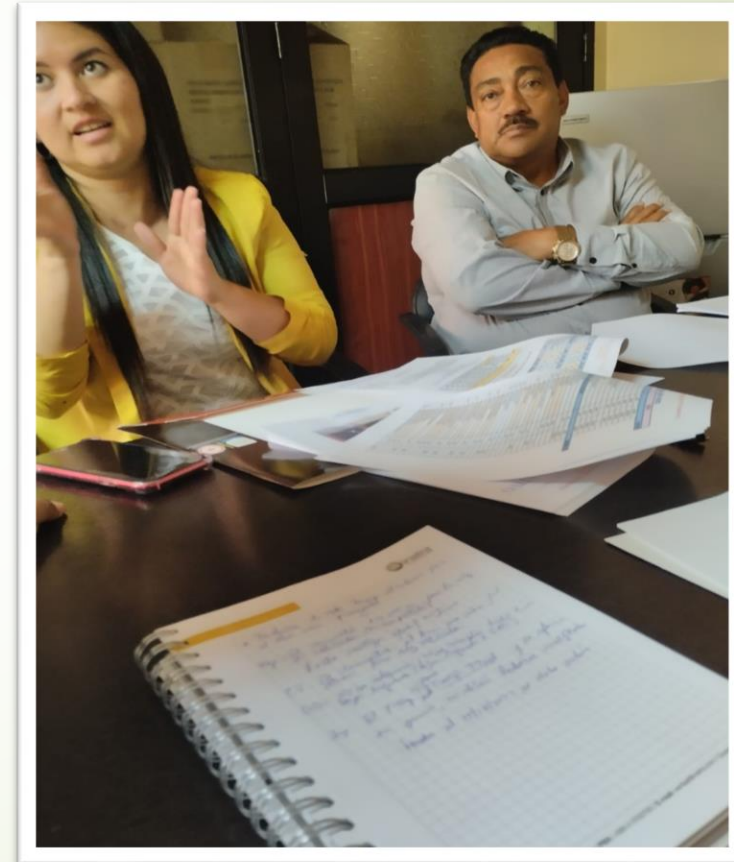

**EN EL MES DE AGOSTO RECIBIMOS UN RECONOCIMIENTO DE  
ESTRELLA DE OCTUBRE DE TERCERA CLASE POR PARTE DEL  
B. CUERPO DE BOMBEROS DE GUAYAQUIL**



# En el mes de Agosto se recibió donación por parte de la Prefectura del Guayas, de Equipos de acercamiento EPP



# NUESTRA ENTIDAD RINDIÓ HOMENAJE A NUESTRO CANTÓN, EN EL DESDIFLE POR LOS 139 AÑOS DE CANTONIZACIÓN



DURANTE EL MES DEL BOMBERO ECUATORIANO,  
REALIZAMOS VARIAS ACTIVIDADES CON NUESTRAS  
COMPAÑÍAS PARROQUIALES

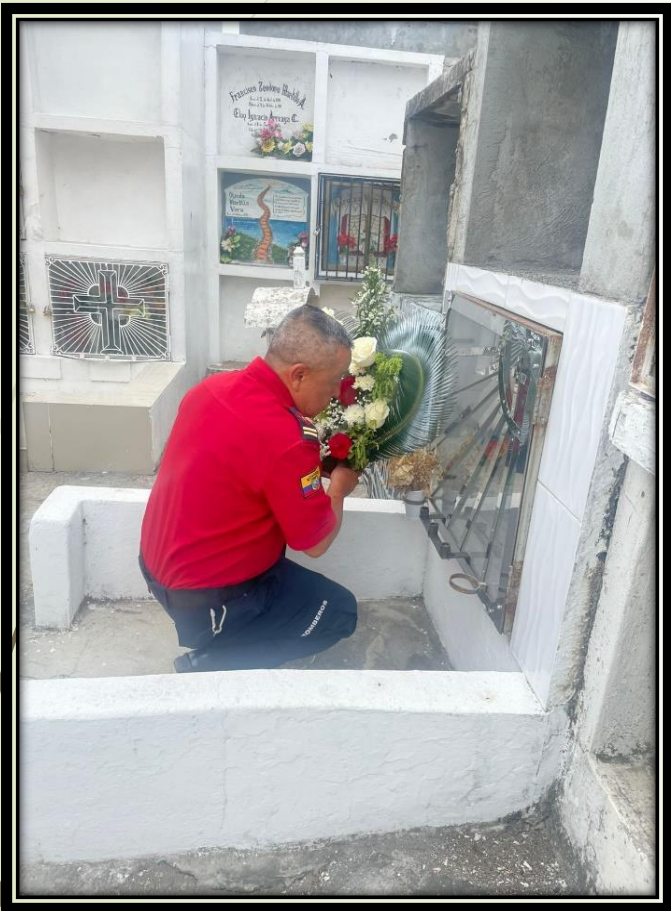



# CURSO DE RESCATE ACUATICO EN INUNDACIONES

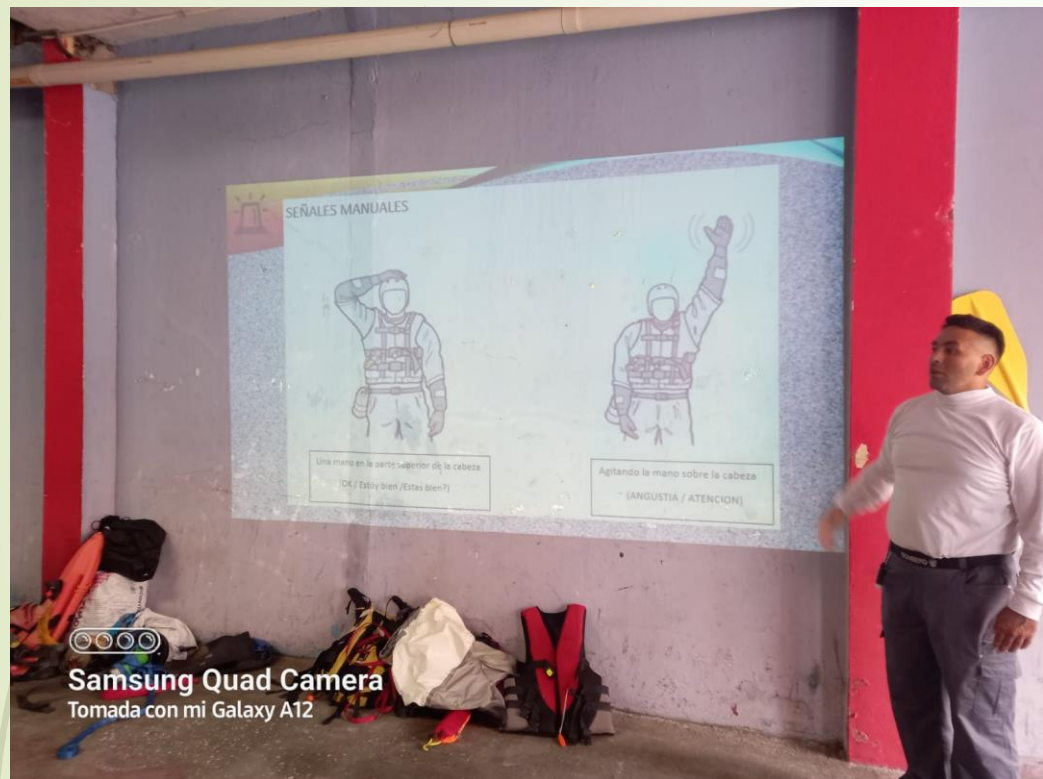

# CURSO DE ACTUALIZACION PROGRAMA DE FORMACION BOMBERO II, ACADEMIA DE BOMBEROS DE COLOMBIA-CALI.



# CAPACITACIÓN DE TALENTO HUMANO EN LA CIUDAD DE QUITO





- ❖ CAUCION PARA TODO EL PERSONAL OPERATIVO Y ADMINISTRATIVO
- ❖ SEGURO DE VIDA PARA BOMBEROS OPERATIVOS Y VOLUNTARIOS

**COBERTURAS**

**BOMBEROS**

Muerte por cualquier causa	\$ 8,000.00
Muerte accidental	\$ 8,000.00
Desmembración accidental	\$ 8,000.00
Incapacidad total y permanente	\$ 8,000.00
Enfermedad terminal	\$ 4,000.00
Indemnización adicional por enfermedades graves	\$ 3,000.00
Gastos médicos por accidente	\$ 3,000.00
Renta diaria por hospitalización (máximo 30 días)	\$ 100.00

**Cláusulas y Anexos:**

Gastos de entierro	\$ 3,000.00
Asistencia exequial	servicio
Crédito hospitalario	servicio
PRIMA NETA ANUAL POR PERSONA	\$ 189.80
SIN COSTO PRIMA TOTAL ANUAL POR PERSONA	\$ 197.39 4.

**DEDUCIBLES**

- \* GASTOS MEDICOS POR ACCIDENTE: \$5.00
- \* RENTA DIARIA POR HOSPITALIZACION: 1 DIA

**SE REALIZO TAMBIEN EL CONCURSO DE MERITO Y OPOSICION AVALADOS POR EL MINISTERIO DE TRABAJO Y DE ACUERDOS A LINEAMIENTOS Y DIRECTRICES, PARA LOS PUESTOS DE:**

- ✚ TESORERIA
- ✚ ANALISTA TALENTO HUMANO
- ✚ ANALISTA DE COMPRAS PUBLICAS
- ✚ ANALISTA DE GUARDALMACEN





# DEPARTAMENTO DE PREVENCIÓN



El Departamento de Capacitaciones es el encargado de coordinar y capacitar a la ciudadanía en general, así como a empresas publicas y privadas mediante charlas programadas.

También se evalúa los simulacros para verificar el cumplimiento de las acciones y recursos establecidos en los Planes de Emergencias en las entidades solicitadas.

FECHA	TEMA	LUGAR
12/FEBRERO/22	USO Y MANEJO DE EXTINTORES PRIMEROS AUXILIOS	CIERPRONTI S.A. KM. 12,8 DE LA VIA DURAN - YAGUACHI
18/ABRIL/22	USO Y MANEJO DE EXTINTORES	RESTAURANTES FITOS HOUSE CALDERON Y ALVARADO
19/MAYO/22	USO Y MANEJO DE EXTINTORES	HOSPITAL JOSE CEVALLOS RUIZ
03/AGOSTO/22	PRIMEROS AUXILIOS	GUSBER S.A. KM. 10 ½ VIA DURAN – YAGUACHI (PIADY)
14/OCTUBRE/22	CHARLAS A LOS NIÑOS QUE HACER EN CASO DE UN TERREMOTO	JARDIN SOFIA GARCIA
19/OCTUBRE/22	USO Y MANEJO DE EXTINTORES PRIMEROS AUXILIOS	CAMARONERA ENCAMEX VIA MONTERREY
29/NOVIEMBRE/22	USO Y MANEJO DE EXTINTORES	ESTACION DE SERVICIO TERPEL KM. 7 VIA AL PAN
15/DICIEMBRE/22	USO Y MANEJO DE EXTINTORES	EMPRESA DIESELSERVISA S.A. KM. 14 ½ VIA DURAN YAGUACHI
19/DICIEMBRE/22	CAMPAÑA DE RIESGO DE USO DE PIROTECNIA	UNIDAD EDUCATIVA ANTONIO JOSE DE SUCRE AV. CENTENARIO
20/DICIEMBRE/22	CAMPAÑA DE RIESGO DE USO DE PIROTECNIA	UNIDAD EDUCATIVA MANUEL WOLF HERRERA MANUEL PAZ RUIZ Y TEODORO WOLF
21/DICIEMBRE/22	USO Y MANEJO DE EXTINTORES	ESTACION DE SERVICIO CASA GRANDE VIA YAGUACHI - BABAHOYO

# FOTOS DE CAPACITACIONES 2022

## CIERPRONTI S.A.



## JARDIN SOFIA GARCIA



# CAMARONERA ENCAMEX S.A.



## ESTACION DE SERVICIO TERPEL



# TALLER DIESELSERVISA S.A.



## DEPARTAMENTO DE PREVENCIÓN

Nuestro departamento integra el conjunto de las medidas de protección junto con las condiciones de construcción, instalación y equipamiento de extinción y evacuación con la finalidad de cumplir y hacer cumplir las normas de seguridad y disposiciones legales en el ámbito de nuestra competencia.

### FERTISA - RECINTO TRES POSTE



## BODEGA DE LIMPIEZA (APRODIN – PIADY)



## BODEGAS (CENIFFER - PIADY)



# LUBRICADORA DIVINO NIÑO

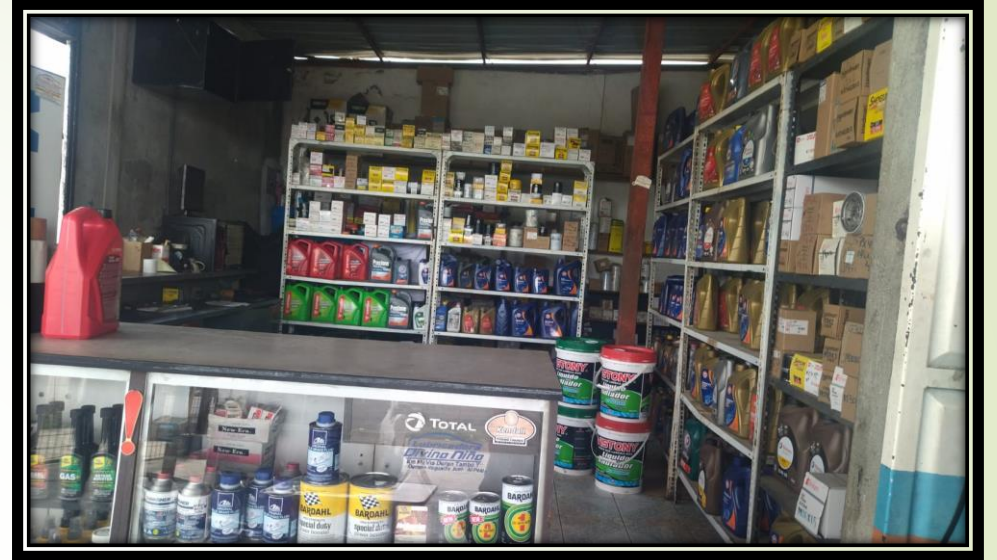

# FARMACIA LA ECONOMICA



**EL DEPARTAMENTO DE PREVENCIÓN REALIZÓ EL RESPECTIVO COBRO POR CONCEPTO DE TASAS DE FUNCIONAMIENTO, PERMISOS PROVISIONALES, ETC**

<b>CONCEPTO</b>	<b>CANTIDAD</b>
<b>PERMISOS DE FUNCIONAMIENTOS</b>	<b>410</b>
<b>PERMISOS PROVISIONALES</b>	<b>164</b>
<b>TASA DE TRANSPORTE DE COMBUSTIBLE</b>	<b>10</b>



**GUARDALMACÉN**



# ADQUISICIONES

CARRO AUTOBOMBA PARA LA COMPAÑÍA YAGUACHI VIEJO

\$ 146.000



# UNIFORMES PARA EL PERSONAL OPERATIVO

\$ 5.200



# Adquisición de botas

\$ 1.58,50



# Equipos y herramientas manuales

## \$ 6.777,00

- 10 chalecos de rescate acuático
- 10 cascos
- 16 mosquetones
- 12 poleas
- 8 cordinos prusik
- 4 cuchillos
- 4 cintas tubulares
- 4 cuerdas de rescate
- 10 silbatos





# COMPRAS PÚBLICAS



## GESTION DE CONTRATACION PUBLICA

Esta área es la encargada de gestionar mediante el uso del Sistema Oficial de Contratación Pública los diferentes procesos de Compras Públicas, para la provisión de bienes y servicios a los usuarios internos.

TIPO DE CONTRATACION	CANTIDAD
Verificación de Producción Nacional	1
Subasta Inversa Electrónica	1
Menor Cuantía de Bienes y Servicios	1
Licitación de Seguros	1
Catalogo Electrónico	5
Ínfima Cuantía	19



# **DEPARTAMENTO FINANCIERO**

El Presupuesto de Ingresos y Egresos del Cuerpo de Bomberos del Cantón San Jacinto de Yaguachi para el año 2022; ha sido elaborado a las normativas vigentes emitidas por el Ministerio de Finanzas del Ecuador, en base a lo estipulado y detallado del **CATÁLOGO GENERAL DE CUENTAS CONTABLES DEL SECTOR PÚBLICO NO FINANCIERO y CLASIFICADOR PRESUPUESTARIO DE INGRESOS Y EGRESOS DEL SECTOR PÚBLICO**, actualizados en la fecha de elaboración del mismo.

- **BASE LEGAL: LEY DE DEFENSA CONTRA INCENDIOS. -**
- **Art. 32.-** (Reformado por Art. 1 de la Ley 119, R.O. 952, 23-V-96 y por el Art. 2 de la Ley 20036, R.O. 99, 9-VI-2003). - Además de los recursos económicos señalados por leyes especiales, los cuerpos de bomberos tendrán derecho a una contribución adicional mensual que pagarán los usuarios de los servicios de alumbrado eléctrico a cuyos nombres se encuentren registrados los medidores.
- **Art. 33.-** (Reformado por el Art. 1 de la Ley 57, R.O. 414, 7-IV-81 y por el literal a del Art. 66 de la Ley 2004-44, R.O. 429-S, 27-IX-2004). - Unificase la contribución predial a favor de todos los cuerpos de bomberos de la República en el cero punto quince por mil, tanto en las parroquias urbanas como en las parroquias rurales, a las cuales se les hace extensivo.
- **Art. 35.-** (Sustituido por el Art. 3 de la Ley 2003-6, R.O. 99, 9-VI-2003). - Los primeros jefes de los cuerpos de bomberos del país, concederán permisos anuales, cobrarán tasas de servicios, ordenarán con los debidos fundamentos, clausuras de edificios, locales e inmuebles en general y, adoptarán todas las medidas necesarias para prevenir flagelos, dentro de su respectiva jurisdicción, conforme a lo previsto en esta Ley y en su Reglamento.

# PRESUPUESTO EJECUTADO DE INGRESOS EN EL AÑO 2022

PARTIDA	PRESUPUESTO	ASIGNACION INICIAL	REFORMAS	CODIFICADO	EJECUTADO	SALDO POR DEVENGAR	PORCENTAJE
<b>1301000</b>	<b>Tasas Generales</b>						
1301120	Permisos, Licencias y Patentes	95,000.00	0.00	95,000.00	87,390.99	7,609.01	91.99%
1301180	Aprobación de planos e inspección de construcciones	8,000.00	0.00	8,000.00	10,778.86	-2,778.86	134.74%
1301310	Contribución Predial a favor de los Cuerpos de Bomberos	55,000.00	0	55,000.00	72,313.49	-17,313.49	131.48%
<b>1304000</b>	<b>Contribuciones</b>						
1304140	Contribución Adicional Cuerpos de Bomberos Por Servicio Alumbrado Público	365,000.00	0	365,000.00	418,507.34	-53,507.34	114.66%
<b>1900000</b>	<b>OTROS INGRESOS</b>						
1904990	Otros no Especificados	0.00	0.00	0.00	0.00	0	0.00%
<b>3701000</b>	<b>Saldos en Caja y Bancos</b>						
3701990	Otros Saldos	185,000.00	0.00	185,000.00	282,175.46	-97,175.46	152.53%
<b>3801000</b>	<b>Cuentas Pendientes por Cobrar</b>						
3801010	De Cuentas por Cobrar	36,807.62	0	36,807.62	0	36,807.62	0.00%
	<b>TOTALES</b>	<b>744,807.62</b>		<b>744,807.62</b>	<b>871,166.14</b>	<b>44,416.63</b>	<b>116.97%</b>

## PRESUPUESTO 2022

DESCRIPCIÓN	VALORES	PORCENTAJE
PRESUPUESTO CODIFICADO 2022	744807.62	100%
PRESUPUESTO EJECUTADO 2022	871166.14	116.97%
SALDO POR DEVENGAR	44416.63	0.06
<b>TOTAL</b>		<b>100.00%</b>

### PRESUPUESTO EJECUTADO DEL AÑO 2022

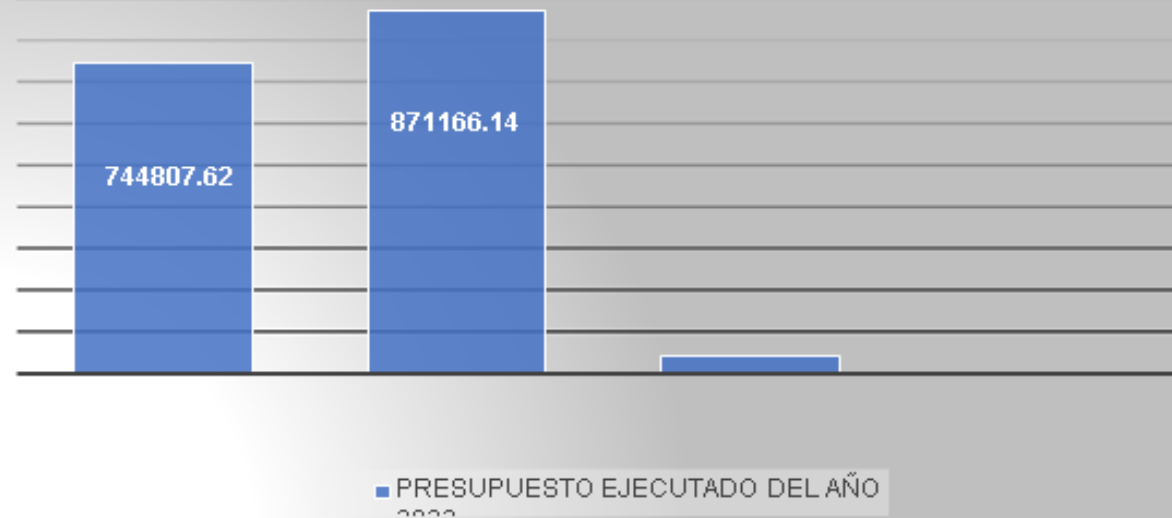

- 
- **1.- En la cédula de ingresos del año 2022 del CBSJY, se puede observar que las Recaudaciones por concepto de PERMISOS, LICENCIAS Y PATENTES se logra recaudar el 91.99%, este se logra con la aplicación de la TABLA PARA COBROS DE PERMISOS DE FUNCIONAMIENTO APROBADA EN ENERO DEL AÑO 2022, POR PARTE DEL CONSEJO DE ADMINISTRACION Y PLANIFICACION DEL CUAL FORMAN PARTE DOS MIEMBROS DEL GAD MUNICIPAL DEL CANTÓN SAN JACINTO DE YAGUACHI.**
  - 
  - 2.-De igual manera en la partida presupuestaria de INGRESOS CONTRIBUCIÓN ADICIONAL CUERPOS DE BOMBEROS POR ALUMBRADO PÚBLICO, se logra recaudar el 114.66%, está recaudación es base al Artículo 32 CODIFICACIÓN DE LA LEY DE DEFENSA CONTRA INCENDIOS.

# PRESUPUESTO EJECUTADO DE EGRESOS EN EL AÑO 2022

PARTIDA	DENOMINACION	ASIGNACION INICIAL	REFORMAS	CODIFICADO	DEVENGAGO	PORCENTAJE
<b>5000000</b>	<b>GASTOS CORRIENTES</b>					
5101050	Remuneraciones Unificadas	25,000.00	39,000.00	64,000.00	57,975.61	<b>90.59%</b>
510106	Salarios Unificados	130,000.00	10,000.00	140,000.00	131,667.12	<b>94.05%</b>
<b>5102000</b>	<b>Remuneraciones Complementarias</b>					
5102030	Decimotercer Sueldo	20,000.00	0.00	20,000.00	18,626.97	<b>93.13%</b>
5102040	Decimocuarto Sueldo	12,000.00	0.00	12,000.00	11,777.53	<b>98.15%</b>
<b>5103000</b>	<b>Remuneraciones Compensatorias</b>					
5103060	ALIMENTACION	13,000.00	0	13,000.00	0.00	<b>0.00%</b>
510313	Compensacion por cesacion de funciones	5,000.00	0	5,000.00	0.00	<b>0.00%</b>
<b>5105000</b>	<b>Remuneraciones Temporales</b>					
5105100	Servicios Personales por Contrato	49000	-49,000.00	0.00	0	<b>0%</b>
<b>5106000</b>	<b>Aportes Patronales a la Seguridad Social</b>					
5106010	Aporte Patronal	50,000.00	0.00	50,000.00	47,431.89	<b>94.86%</b>
5106020	Fondo de Reserva	20,000.00	0.00	20,000.00	10,302.95	<b>51.51%</b>
<b>5107000</b>	<b>Indemnizaciones</b>					
5107070	Compensación por Vacaciones no Gozadas por Cesación de Funciones	5000	0.00	5,000.00	334.95	<b>6.70%</b>
5107110	Indemnizacion Laboral	5000	0.00	5,000.00	0.00	<b>0.00%</b>
<b>5301000</b>	<b>Servicios Básicos</b>					
5301010	Agua Potable	300.62	0	300.62	261.55	<b>87.00%</b>
5301040	Energía Eléctrica	2,804.00	0.00	2,804.00	2,110.11	<b>75.25%</b>

5301050	Telecomunicaciones	5,000.00	0	5,000.00	1900.18	<b>38.00%</b>
<b>5302000</b>	<b>Servicios Generales</b>					
5302030	Almacenamiento, Embalaje y Envase	2,500.00	0	2,500.00	672.44	<b>26.90%</b>
5302040	Edición e Impresión	1,000.00	0.00	1,000.00	0	<b>0.00%</b>
5302070	Difusión, Información y Publicidad	500.00	0.00	500.00	0	<b>0.00%</b>
<b>5303000</b>	<b>Traslados, Instalaciones, Viáticos y Subsistencias</b>					
5303010	PASAJES AL INTERIOR	500.00	0	500.00	375.75	<b>75.15%</b>
5303020	Pasajes al Exterior	1,500.00	0.00	1,500.00	0	<b>0.00%</b>
5303030	Viáticos y Subsistencias en el Interior	7,000.00	0	7,000.00	400.00	<b>5.71%</b>
5303040	Viáticos y Subsistencias en el Exterior	6,000.00	8,045.00	14,045.00	14044.8	<b>100.00%</b>
<b>5304000</b>	<b>Instalación, Mantenimiento y Reparaciones</b>					
5304020	Edificios, Locales y Residencias	6,000.00	0.00	6,000.00	0.00	<b>0.00%</b>
5304030	Mobiliarios	3000.00	0	3,000.00	0	<b>0.00%</b>
5304040	Maquinarias y Equipos	10,000.00	0.00	10,000.00	0	<b>0.00%</b>
5304050	Vehículos	25,000.00	-5,861.40	19,138.60	18,670.60	<b>97.55%</b>
<b>5306000</b>	<b>Contratación de Estudios e Investigaciones</b>					

5306010	Consultoría, Asesoría e Investigación Especializada	0.00	0.00	0.00	0.00	<b>0.00%</b>
5306060	Honorarios por Contratos Civiles de Servicios	0.00	0.00	0.00	0.00	<b>0.00%</b>
5306120	Capacitación a Servidores Públicos	11,000.00	0.00	11,000.00	2,525.00	<b>22.95%</b>
<b>5307000</b>	<b>Gastos en Informática</b>					
530701	Desarrollo, Actualización, Asistencia técnica y soporte	1,000.00	0	1,000.00	1,277.10	<b>127.71%</b>
5307040	Mantenimiento y Reparación de Equipos y Sistemas Informáticos	1,500.00	0	1,500.00	1,386.00	<b>92.40%</b>
<b>5308000</b>	<b>Bienes de Uso y Consumo Corriente</b>					
5308010	Alimentos y Bebidas	1,200.00	0.00	1,200.00	0.00	<b>0.00%</b>
5308020	Vestuario, Lencería y Prendas de Protección	40,358.00	-8,045.00	32,313.00	10,346.27	<b>32.02%</b>
5308030	Combustibles y Lubricantes	10,000.00	0.00	10,000.00	8,309.20	<b>83.09%</b>
5308040	Materiales de Oficina	2,500.00	0	2,500.00	1,493.94	<b>59.76%</b>
5308050	Materiales de Aseo	2,500.00	0	2,500.00	2,154.08	<b>86.16%</b>
5308110	Materiales de Construcción, Eléctricos, Plomería y Carpintería	3,000.00	0.00	3,000.00	0.00	<b>0.00%</b>
5308130	Repuestos y Accesorios	25,000.00	5,861.40	30,861.40	29,795.78	<b>96.55%</b>

5308200	Menaje de Cocina, de Hogar y Accesorios Descartables	250.00	0.00	250.00	0	<b>0.00%</b>
<b>5314000</b>	<b>Bienes Muebles no Depreciables</b>					
5314030	Mobiliarios	2,110.00	0.00	2,110.00	0	<b>0.00%</b>
5314040	Maquinarias y Equipos	6,675.00	0.00	6,675.00	1,997.00	<b>29.92%</b>
5314070	Equipos, Sistemas y Paquetes Informáticos	4,160.00	0.00	4,160.00	2,677.95	<b>64.37%</b>
531408	Bienes artisticos, deportivos y simbolos patrios	2,000.00	0.00	2,000.00	0.00	<b>0.00%</b>
531601	Fonde de Reposicion de Caja Chica	1,200.00	0.00	1,200.00	0.00	<b>0.00%</b>
<b>5701000</b>	<b>Impuestos, Tasas y Contribuciones</b>					
5701020	Tasas Generales	4,550.00	0	4,550.00	2,669.60	<b>58.67%</b>
<b>5702000</b>	<b>Seguros, Costos Financieros y Otros Gastos</b>					
5702010	Seguros	36,700.00	0.00	36,700.00	16,366.14	<b>44.59%</b>
5702030	Comisiones Bancarias	300.00	0	300.00	45.40	<b>15.13%</b>
<b>8401000</b>	<b>Bienes Muebles</b>					
8401030	Mobiliarios	3,500.00	0	3,500.00	0	<b>0.00%</b>
8401040	Maquinarias y Equipos	20,200.00	-10000.00	10,200.00	4780	<b>46.86%</b>
8401050	Vehículos	150,000.00	10,000.00	160,000.00	144,540.00	<b>90.34%</b>

8401070	Equipos, Sistemas y Paquetes Informáticos	10,000.00	0	10,000.00	0.00	<b>0.00%</b>
	<b>TOTALES</b>	<b>744,807.62</b>	<b>0.00</b>	<b>744,807.62</b>	<b>546,915.91</b>	<b>73.43%</b>

<b>DESCRIPCIÓN</b>	<b>VALORES</b>	<b>PORCENTAJE</b>
<b>PRESUPUESTO CODIFICADO 2022</b>	744807.62	100%
<b>PRESUPUESTO EJECUTADO 2022</b>	546915.91	73.43%
<b>SALDO POR DEVENGAR</b>	197891.71	26.57%
<b>TOTAL</b>		<b>100.00%</b>



## PORCENTAJES EJECUTADOS EN LAS PARTIDAS DE LA CEDULA DE GASTOS DEL AÑO 2022 DEL CBSJY

<b>PARTIDAS DE EGRESOS</b>	<b>TOTAL EGRESOS AÑO 2022</b>	<b>PORCENTAJE</b>
<b>GASTOS EN PERSONAL</b>	<b>278117.02</b>	<b>50.85%</b>
<b>BIENES Y SERVICIOS DE CONSUMO</b>	<b>100397.75</b>	<b>18.36%</b>
<b>OTROS GASTOS CORRIENTES (SEGUROS, IMPUESTOS):</b>	<b>19081.14</b>	<b>3.49%</b>
<b>GASTOS DE CAPITAL</b>	<b>149320</b>	<b>27.30%</b>
<b>TOTAL 100%</b>	<b>546915.9</b>	<b>100%</b>

## PRESUPUESTO EJECUTADO DE EGRESOS EN EL AÑO 2022.

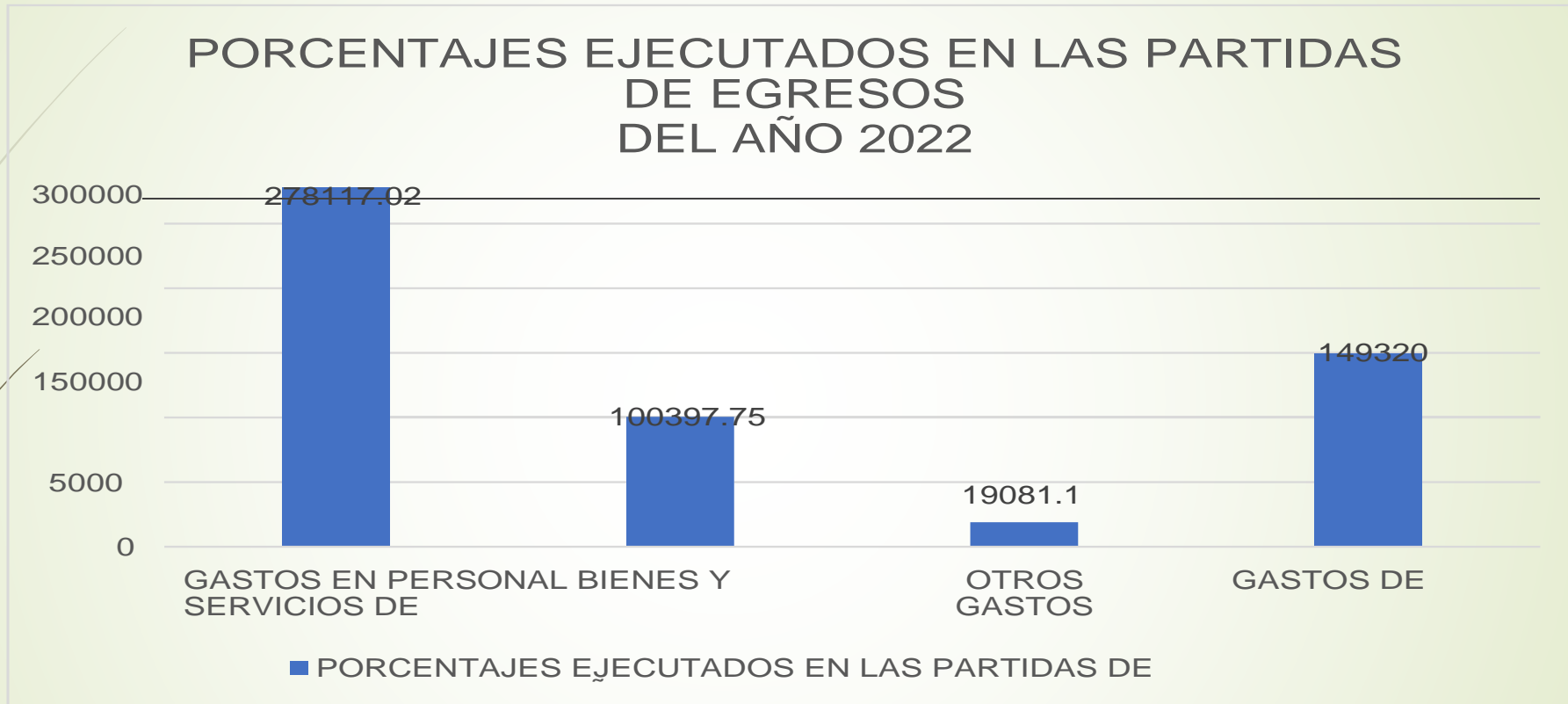

*La información contable y financiera presentada como parte de la Rendición de Cuentas del año 2022, es sustentada con los respectivos documentos financieros que reposan en los archivos del Departamento de Tesorería del CUERPO DE BOMBEROS DEL CANTÓN SAN JACINTO DE YAGUACHI.*



EL CUERPO DE BOMBEROS  
DEL CANTÓN  
SAN JACINTO DE  
YAGUACHI  
AGRADECE SU ATENCIÓN

